



KEMENTERIAN PENDIDIKAN MALAYSIA

# **APLIKASI DATA COVID-19 KPM**

*Fitur tambahan dan pelaksanaan di Institusi Pendidikan*

**TASK FORCE DATA COVID-19 KPM**

<http://mikroekonomi.blogspot.com>



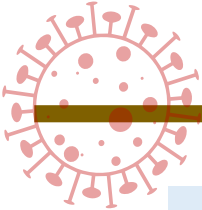

# APLIKASI DATA COVID-19 KPM

- **Pembentangan awal Aplikasi Data COVID-19 KPM** dalam Sesi Libat Urus Bil. 16/2021 pada 15 Jun 2021.
- **Fokus fitur tambahan :**
  - ✓ **Pengesahan** oleh Jabatan Pendidikan Negeri (JPN)
  - ✓ **Pengesahan** oleh Pejabat Pendidikan Daerah (PPD)
  - ✓ **Muat Naik Pelan Lokasi** Punca Jangkitan COVID-19
  - ✓ **Peranan Pemantau**
- **Beban kerja berkurangan** kerana guru/pegawai :
  - ✓ Tidak perlu mengisi *Microsoft List*
  - ✓ Tidak perlu menyediakan Pelaporan COVID-19 melalui *One Stop Centre WhatsApp*
- Sekolah/Institusi Pendidikan bawah KPM mula mengisi Aplikasi Data COVID-19 KPM **mulai 1 September 2021** berdasarkan kelulusan perluasan daripada pengurusan tertinggi KPM yang diperolehi pada 16 Ogos 2021.



**Maklumat kes C19 KPM terkini, tepat dan sah**

# CARTA ALIR PENGISIAN DATA COVID-19 KPM

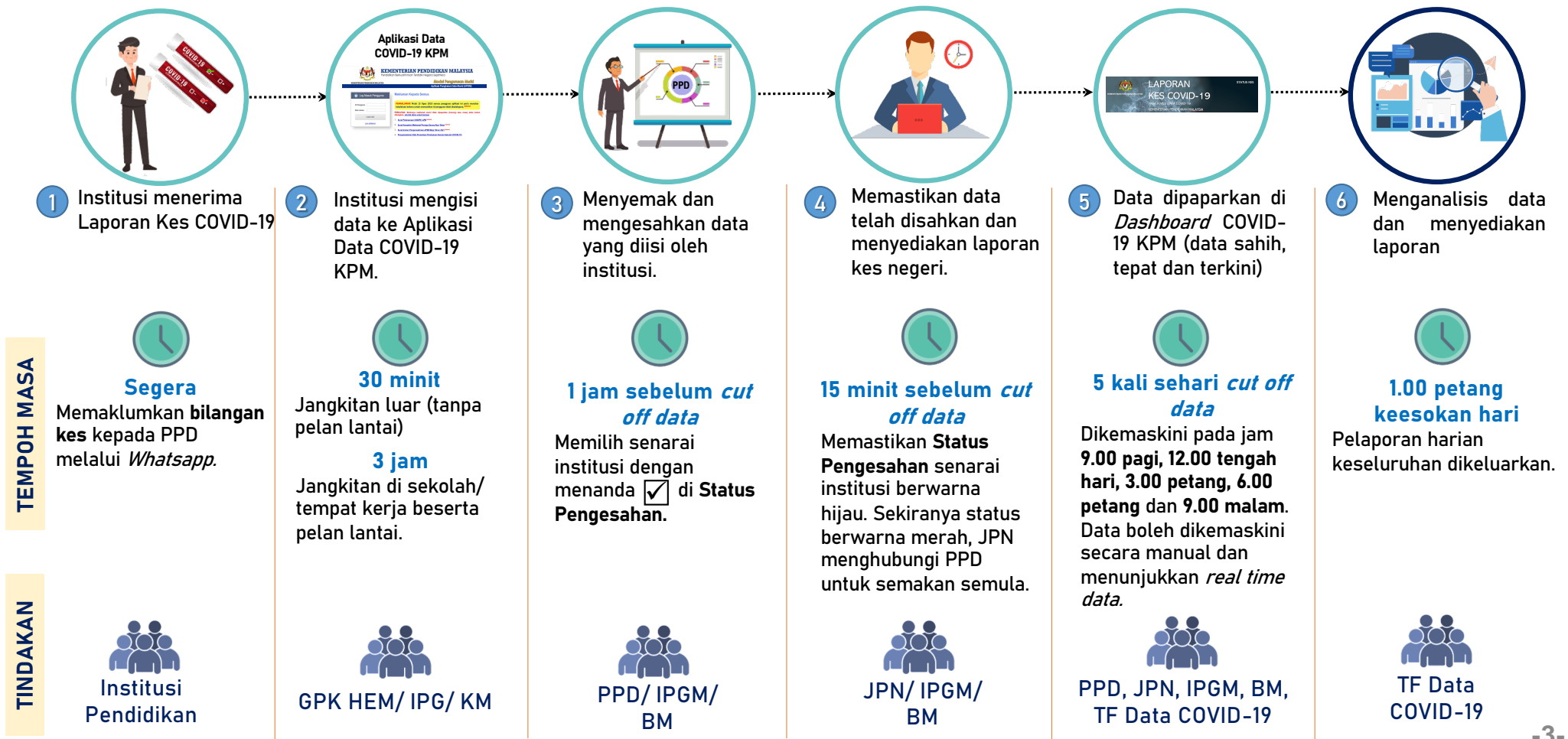

# PERANAN PPD DAN JPN



## PERANAN PPD

1

Memastikan institusi seliaan PPD mengunci masuk data ke Aplikasi Data COVID-19 KPM.

2

Menyemak dan mengesahkan data yang diisi oleh institusi.

3

Memilih senarai institusi dengan menanda ☒ di **Status Pengesahan**.

4

Mematuhi tempoh semakan yang diberikan iaitu 1 jam sebelum *cut off data*.



## PERANAN JPN



1

Memastikan data telah **disahkan** oleh PPD.

2

Menyediakan laporan harian kes negeri.

3

Memastikan **Status Pengesahan** senarai institusi berwarna hijau.

4

Mematuhi tempoh semakan yang diberikan iaitu 15 minit sebelum *cut off data*.

# FITUR TAMBAHAN 1: PENGESAHAN OLEH JPN

Memastikan Status Pengesahan senarai institusi berwarna hijau

ILAH PILIH UNTUK MEMBUAT CARIAN

ID :

JENIS SEKOLAH :

STATUS KES :

apapar  rekod

Carian:

#	PPD	JENIS SEKOLAH	KOD SEKOLAH	NAMA SEKOLAH	TARIKH PENGESAHAN	TARIKH POSITIF	TARIKH MULA KUANTIN	TARIKH TAMAT KUANTIN	NO KAD PENGENALAN	NAMA	KUMPULAN	STATUS	PUNCA JANGKITAN	JENIS JANGKITAN	KAWASAN JANGKITAN	NARATIF	STATUS PENGESAHAN
1	BATANG PADANG	Sekolah Jenis Kebangsaan Cina	ABC0053	SEKOLAH JENIS KEBANGSAAN (CINA) CHENDERANG	02-JUL-21 12:11:18.000000 PM	25-JUL-21	02-JUL-21		780303087191	CHAI SAN FATT	Guru	Positif COVID-19	Kontak rapat keluarga	Jangkitan Keluarga	Luar Sekolah	sjko	<input type="button" value="Tahap Disahkan"/>
2	BATANG PADANG	Sekolah Jenis Kebangsaan Cina	ABC0053	SEKOLAH JENIS KEBANGSAAN (CINA) CHENDERANG	02-JUL-21 12:15:52.000000 PM				800906085980	HUI CHOY FUN	Guru	Kuarantin	Saringan aktif kes di rumah Panjang	Komuniti	Luar Sekolah	Kuarantin sjko	<input type="button" value="Belum Disahkan"/>

apapar dari 1 hingga 2 dari 2 rekod

< 1 >

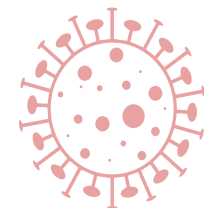

## FITUR TAMBAHAN 2: PENGESAHAN OLEH PPD

SILA PILIH UNTUK MEMBUAT CARIAN

JENIS SEKOLAH :

STATUS KES :

Papar  rekod

Carian:

#	PPD	JENIS SEKOLAH	KOD SEKOLAH	NAMA SEKOLAH	TARIKH PENGISIAN	TARIKH POSITIF	TARIKH MULA KUANTIN	TARIKH TAMAT KUANTIN	NO KAD PENGENALAN	NAMA	KUMPULAN	STATUS	PUNCA JANGKITAN	JENIS JANGKITAN	KAWASAN JANGKITAN	NAMA TIP	TINDAKAN
1	BATANG PADANG	Sekolah Jenis Kebangsaan Cina	ABC0053	SEKOLAH JENIS KEBANGSAAN (CINA) CHENDERANG	02-JUL-21 12:11:18.000000 PM	25-JUL-21	02-JUL-21		780303087191	CHAI SAN FATT	Guru	Positif COVID-19	Kontak rapat keluarga	Jangkitan Keluarga	Luar Sekolah	s/c	<input checked="" type="checkbox"/>
2	BATANG PADANG	Sekolah Jenis Kebangsaan Cina	ABC0053	SEKOLAH JENIS KEBANGSAAN (CINA) CHENDERANG	02-JUL-21 12:15:52.000000 PM				630906085980	HUI CHOY FUN	Guru	Kuarantin	Saringan aktif les di rumah Panjang	Komuniti	Luar Sekolah	kuarantin s/c	<input type="checkbox"/>

Paparan dari 1 hingga 2 dari 2 rekod

< 1 >

Memilih senarai institusi dengan menanda ☒ di RUANGAN TINDAKAN

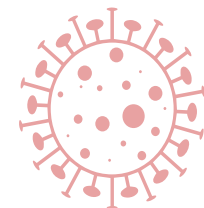

## FITUR TAMBAHAN 3: PELAN LOKASI KAWASAN PUNCA JANGKITAN

ROSKHAIRIZAL BIN RAZALI Guru/AKP

Profil Kes Perincian Kes **Muat Turun Fail** Muat Naik Fail

Bil	Nama Fail	Muat Turun
1	PELAN DORM ASRAMA KES POSITIF COVID-19	Download
2	PELAN KEDUDUKAN KELAS KES POSITIF COVID-19	Download

1

- Fitur Muat Turun Fail

*Softcopy* pelan lantai boleh dimuat turun dalam format word.

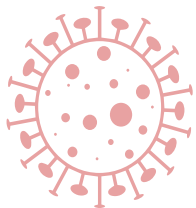

2

- Fitur Muat Naik Fail

*Softcopy* pelan lantai boleh dimuat naik semula dalam bentuk Pdf ke dalam aplikasi.

ROSKHAIRIZAL BIN RAZALI Guru/AKP

Profil Kes Perincian Kes Muat Turun Fail **Muat Naik Fail**

Muat Naik Fail

Choose File No file chosen

Simpan



# TEMPLAT PELAN LOKASI KAWASAN PUNCA JANGKITAN (KELAS)

1

Nama kelas

2

Nama Institusi

PELAN KEDUDUKAN KELAS \_\_\_\_\_ KES POSITIF COVID-19  
NAMA INSTITUSI :

3

- Warna meja Kes Positif C19 berwarna **merah**
- Nyatakan Nombor Kes dan nama ringkas murid

4

- Pelan yang lengkap dimuat naik ke Aplikasi Data COVID-19 KPM

Bilangan meja boleh ditambah/ dikurangkan mengikut bilangan sebenar.

		Kes 1 Ahmad		



# TEMPLAT PELAN LOKASI KAWASAN PUNCA JANGKITAN (ASRAMA)

**1** Nama asrama

**2** Nama Institusi

NAMA INSTITUSI :

PELAN KEDUDUKAN ASRAMA \_\_\_\_\_ KES POSITIF COVID-19

**3**

- Katil Kes Positif C19 berwarna **merah**
- Nyatakan Nombor Kes dan nama ringkas murid

**4**

Pelan yang lengkap dimuat naik ke Aplikasi Data COVID-19 KPM

Kes 7  
Aminah

Bilangan katil boleh ditambah/ dikurangkan mengikut bilangan sebenar.

# PEMANTAUAN

---



## PEMANTAUAN OLEH JEMAAH NAZIR NEGERI

1

Melaksanakan audit pengurusan kes COVID-19 di peringkat PPD dan JPN secara rawak.

2

Dilaksanakan 1 bulan sekali.

3

Menyediakan laporan audit pengurusan kes COVID-19 di peringkat PPD dan JPN kepada pengurusan tertinggi KPM.

# PAUTAN RUJUKAN

---

Panduan pengisian aplikasi

<https://bit.ly/3kmcmU4>

<https://bit.ly/ModulCovid19Swasta>



Pautan Aplikasi Pelaporan COVID-19 KPM

<http://apdm.moe.gov.my/>

<http://smips.moe.gov.my/>

<http://smpk.moe.gov.my/>



KEMENTERIAN PENDIDIKAN MALAYSIA

# Terima kasih

<http://mikrocasinimicroblogspot.com>

